

Spojená škola, Tokajická 24, Bratislava, PO, 3086 6499

Organizačné zložky:

Gymnázium

Škola umeleckého priemyslu

SOŠ drevárska

Nehnuteľnosti evidované na LV 5507 pre katastrálne územie BA II-Ružinov

- Budova-školský pavilón „D“- **súpisné číslo.94**, situovaná na pozemku par.č. 15643/4 a 15643/13
- Pozemok pod školským pavilónom „D“, parc.č. 15634/4, zastavaná plocha a nádvorie o výmere 253 m²
- Pozemok pod školským pavilónom „D“, parc.č. 15634/13, zastavané plochy a nádvorie o výmere 103m²
- Budova – školský pavilón „E“, **súpisné číslo 95** , situovaná na pozemku parcelné číslo 15643/2 a 15643/14;
- Pozemok pod šk.pavilónom „E“, parc.č. 15643/2, zastavaná plocha a nádvorie o výmere 529 m²
- Pozemok pod šk.pavilónom „E“, parc.č. 15643/14, zastavané plochy a nádvorie o výmere 179 m²,
- Budova – školský pavilón „C“, **súpisné číslo 96**, situovaná na pozemku parcelné číslo 15646/3;
- Pozemok pod šk.pavilónom „C“, parc.č. 15646/3, zastavané plochy a nádvorie o výmere 390 m²,
- Budova – školský pavilón „B“, **súpisné číslo 97**, situovaná na pozemku parcelné číslo 15646/2;
- Pozemok pod školským pavilónom „B“, parc.č. 15646/2, zastavané plochy a nádvorie o výmere 390 m²
- Budova súpisné – školský pavilón „A“, **súpisné číslo 98**, situovaná na pozemku parcelné číslo 15646/1.
- Pozemok pod šk.pavilónom „A“, parc.č. 15646/1, zastavané plochy a nádvorie o výmere 356 m²
- Pozemok, areál na **Tokajickej ul.24** – situovaný na par.č. 15288/17, zastavané plochy a nádvorie o výmere 5483 m²
- Pozemok, areál na Tokajickej ul.24- situovaný na par.č. 15288/64, zastavané plochy a nádvorie o výmere 1 610m²
- Pozemok, situovaný na par.č. 15288/65, zastavené plochy a nádvorie o výmere 1 278 m²

Pozemky nadobudnuté 12/2021 Zámennou zmluvou uzatvorenou medzi BSK a Hlavným mestom SR Bratislavy : 15288/65,15643/2,15643/4

Účtovná hodnota nehnuteľného majetku v správe školy k 31.12.2024 je :

- stavieb	482.521,67 €
- pozemkov	749.682,80 €

Fotodokumentácia:

budova súpisné číslo 98 – školský pavilón „A“



budova súpisné číslo 97 – školský pavilón „B“



budova súpisné číslo 96 – školský pavilón „C“



budova súpisné číslo 95 – školský pavilón „D“



budova súpisné číslo 94 – školský pavilón „E“



VÝPIS JE NEPOUŽITEĽNÝ NA PRÁVNE ÚKONY

VÝPIS Z LISTU VLASTNÍCTVA č. 5507

ČASŤ A: MAJETKOVÁ PODSTATA
PARCELY registra "C" evidované na katastrálnej mape

Počet parciel: 20

Parcelné číslo	Výmera	Druh pozemku	Spôsob využívania pozemku	Druh chránenej nehnuteľnosti	Spoločná nehnuteľnosť	Umiestnenie pozemku	Právny vzťah
1036/2	18129	ostatná plocha	37		1	1	0
1036/4	4146	zastavaná plocha a nádvorie	16		1	1	0
1214/4	16	zastavaná plocha a nádvorie	16		1	1	0
1215/22	282	zastavaná plocha a nádvorie	18		1	1	0
3281/35	1017	zastavaná plocha a nádvorie	18		1	1	0
3282/2	7138	ostatná plocha	37	501	1	1	0
3282/5	4594	zastavaná plocha a nádvorie	16		1	1	0
15288/17	5483	zastavaná plocha a nádvorie	18		1	1	0
15288/64	1610	zastavaná plocha a nádvorie	18		1	1	0
15288/65	1278	zastavaná plocha a nádvorie	18		1	1	0
15643/2	529	zastavaná plocha a nádvorie	16		1	1	0
15643/4	253	zastavaná plocha a nádvorie	16		1	1	0
15643/13	103	zastavaná plocha a nádvorie	16		1	1	0
15643/14	179	zastavaná plocha a nádvorie	16		1	1	0
15646/1	356	zastavaná plocha a nádvorie	16		1	1	0
15646/2	390	zastavaná plocha a nádvorie	16		1	1	0
15646/3	390	zastavaná plocha a nádvorie	16		1	1	0
15675/88	3470	zastavaná plocha a nádvorie	16		1	1	0
15675/89	3662	zastavaná plocha a nádvorie	25		1	1	0
15675/90	2324	zastavaná plocha a nádvorie	25		1	1	0

Iné údaje
Bez zápisu

Legenda**Kód spôsobu využívania pozemku**

16	Pozemok, na ktorom je postavená nebytová budova označená súpisným číslom
18	Pozemok, na ktorom je dvor
25	Pozemok, na ktorom je postavená ostatná inžinierska stavba a jej súčasti
37	Pozemok, na ktorom sú skaly, svahy, rokliny, výmole, vysoké medze s krovím alebo kamením a iné plochy, ktoré neposkytujú trvalý úžitok

Kód druhu chránenej nehnuteľnosti

501	Chránená vodohospodárska oblasť
------------	---------------------------------

Kód spoločnej nehnuteľnosti

1	Pozemok nie je spoločnou nehnuteľnosťou
----------	---

Kód umiestnenia pozemku

1	Pozemok je umiestnený v zastavanom území obce
----------	---

Kód právneho vzťahu**Stavby**

Počet stavieb: 15

Súpisné číslo	Na pozemku parcelné číslo	Druh stavby	Popis stavby	Druh chránenej nehnuteľnosti	Umiestnenie stavby
94	15643/4	20	školský pavilon D		1
	15643/13				
95	15643/2	20	školský pavilon E		1
	15643/14				
96	15646/3	20	školský pavilon C		1
97	15646/2	20	školský pavilon B		1
98	15646/1	20	školský pavilon A		1
889	1036/4	20	gymn.na Tomaš.ul.		1
1086	15675/88	20	SPŠStav.-Drieňová		1
3232	1213/6	20	gymn.-Ostredkova ul.		1
	1213/7				
	1213/8				
3232	1214/1	20	gymn.-Ostredkova ul.		1
	1214/4				
1213/7					
1213/8					
5866	3282/5	20	Učňovské dielne		1

Iné údaje

právny vzťah k parcele 1213/6 pod stavbou súpisné číslo 3232 je evidovaný na LV 8053

právny vzťah k parcele 1214/1 pod stavbou súpisné číslo 3232 nie je evidovaný na LV

právny vzťah k parcele 1213/7 pod stavbou súpisné číslo 3232 je evidovaný na LV 8053

právny vzťah k parcele 1213/8 pod stavbou súpisné číslo 3232 je evidovaný na LV 8053

Legenda

Kód druhu stavby (budovy)

20 Iná budova

Kód umiestnenia stavby

1 Stavba postavená na zemskom povrchu

ČASŤ B: VLASTNÍCI A INÉ OPRÁVNENÉ OSOBY

Počet vlastníkov: 1

Por. číslo	Titul, meno, priezvisko, rodné priezvisko, / Názov Rodné číslo / IČO, Miesto trvalého pobytu / Sídlo, Štát Dátum narodenia,	Spoluvlastnícky podiel
1	Bratislavský samosprávny kraj, Sabinovská 16, Bratislava, PSČ 820 05, SR ; 36063606	1/1
Tituly nadobudnutia		
Ž.č.100241/2007-SEM/43 zo dňa 9.11.2007		
Žiadosť č.100275/2012-PRA/16 zo dňa 23.03.2012 o zápis pozemkov registra C KN parc.č.15288/17, 15288/64, 15643/13, 15643/14, 15646/1, 15646/2, 15646/3, Delimitačný protokol č.9/2012, Reg.č. 77/2012-4220-2040, Potvrdenie o zverejnení zo dňa 19.03.2012, Z-5556/12		
Zámenná zmluva V-23138/2021 zo dňa 30.12.2021		
Poznámky		
Bez zápisu		
Iné údaje		
Žiadosť o zmenu sídla zo dňa 22.7.2006 - R-560/2006.		
Zápis GP č. over. 966/2018, R-3311/18		
Zápis GP overov.č.G1-1889/2020, V-23138/2021		

Správcovia

Počet správcov: 0

Por. číslo	Titul, meno, priezvisko, rodné priezvisko; / Názov Dátum narodenia, rodné číslo / IČO; Miesto trvalého pobytu / Sídlo; Štát	K pozemku, k stavbe, k vlastníkovi
Bez zápisu		

Nájomcovia

Počet nájomcov: 0

Por. číslo	Titul, meno, priezvisko, rodné priezvisko; / Názov Dátum narodenia, rodné číslo / IČO; Miesto trvalého pobytu / Sídlo; Štát	K pozemku, k stavbe, k vlastníkovi
Bez zápisu		

Iné oprávnené osoby z práva k nehnuteľnosti

Počet Iné oprávnených osôb z práva k nehnuteľnosti: 0

Por. číslo	Titul, meno, priezvisko, rodné priezvisko; / Názov Dátum narodenia, rodné číslo / IČO; Miesto trvalého pobytu / Sídlo; Štát	K pozemku, k stavbe, k vlastníkovi
Bez zápisu		

<i>Tituly nadobudnutia</i>
Žiadosť o zápis podľa zákona č.446/2001 Z.z., Delimitačný protokol z 25.10.2002
žiadosť o zápis č.4793/2002 z 10.12.2002
Delimitačný protokol z 10.7.2002
Delimitačný protokol, Žiadosť č.4793/2002 z 12.12.2002
Delimitačný protokol z 22.10.2002
Dodatok č.1 k delimitačnému protokolu z 25.3.2003
Kúpa V-518/05 zo dňa 13.7.2005

<i>Poznámky</i>
Bez zápisu

<i>Iné údaje</i>
Bez zápisu

ČASŤ C: Ľarchy

K pozemku, k stavbe, k vlastníkovi	Znenie ľarchy
	Predkupné právo v prospech Slovnaft, a.s. Bratislava /31322832/ na parc.č.3282/5 a s.č.5866 a inž.siete, 3281/35, 3282/2 alebo len na ich časť na dobu 15 rokov podľa V-518/05 zo dňa 13.7.2005
	Vecné bremeno-právo vstupu na parc.č.3282/5, 3281/35, 3282/2 za účelom prevádzkovania inž.sietí, ich opráv a umožniť prístup hasičským zborom pre SLOVNAFT, a.s. Bratislava/31322832/ podľa V-518/05 zo dňa 13.7.2005
	Právo vstupu na parc.č.3281/2, 3282/8 v rozsahu vyznačenom v GP č.47/2004 pre Bratislavský samosprávny kraj /36063606/ za účelom opráv, prevádzkovania inž.sietí a umožnenie prístupu hasičským zborom podľa V-518/05 zo dňa 13.7.2005

VÝPIS JE NEPOUŽITELNÝ NA PRÁVNE ÚKONY

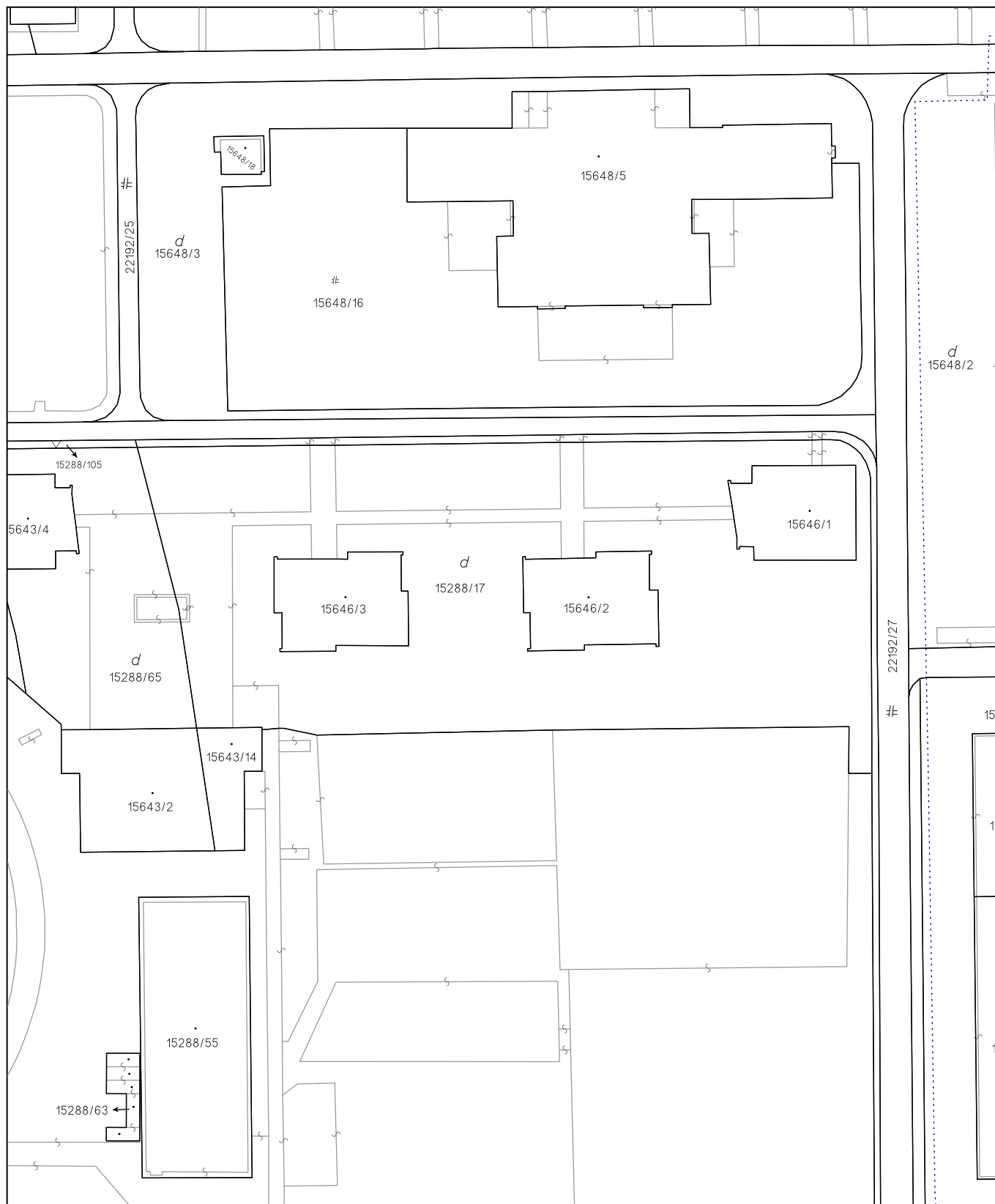

Úrad geodézie, kartografie a katastra Slovenskej republiky	Okres	Obec	Katastrálne územie
	Bratislava II	Bratislava-Ružinov	Ružinov
	Číslo zákazky	Vektorová mapa	Mierka 1:1000
	KÓPIA KATASTRÁLNEJ MAPY na parcelu 15288/17		
	Kópia je nepoužiteľná na právne úkony		
Vyhotovené automatizovaným spôsobom z ISKN		Spôsob autorizácie	
Dátum a čas vyhotovenia	17.5.2022 12:13:25	Bez autorizácie	
Údaje platné k	13.5.2022 18:00:00		

Úrad geodézie, kartografie a katastra Slovenskej republiky

VÝPIS Z KATASTRA NEHNUTEĽNOSTÍ

Okres : 102 Bratislava II
 Obec : 529320 BA-m.č. RUŽINOV
 Katastrálne územie : 805343 Trnávka

Dátum vyhotovenia : 14.02.2025
 Čas vyhotovenia : 11:55
 Údaje platné k : 03.01.2025 18:00

VÝPIS JE NEPOUŽITEĽNÝ NA PRÁVNE ÚKONY

VÝPIS Z LISTU VLASTNÍCTVA č. 2863

ČASŤ A: MAJETKOVÁ PODSTATA

PARCELY registra "C" evidované na katastrálnej mape

Počet parciel: 37

Parcelné číslo	Výmera	Druh pozemku	Spôsob využívania pozemku	Druh chránenej nehnuteľnosti	Spoločná nehnuteľnosť	Umiestnenie pozemku	Právny vzťah
14796/1	836	zastavaná plocha a nádvorie	16		1	1	0
14796/3	835	zastavaná plocha a nádvorie	15		1	1	0
14800/3	961	zastavaná plocha a nádvorie	22		1	1	0
14800/8	40	ostatná plocha	37		1	1	0
14800/11	5	zastavaná plocha a nádvorie	16		1	1	0
14800/12	6	zastavaná plocha a nádvorie	22		1	1	0
14801/2	1194	zastavaná plocha a nádvorie	16		1	1	0
14801/4	6936	zastavaná plocha a nádvorie	18		1	1	0
14801/6	873	zastavaná plocha a nádvorie	16		1	1	0
14801/7	12	zastavaná plocha a nádvorie	25		1	1	0
14801/20	10068	zastavaná plocha a nádvorie	18		1	1	0
14801/21	32	zastavaná plocha a nádvorie	18		1	1	0
14801/22	4041	zastavaná plocha a nádvorie	16		1	1	0
14801/28	3478	zastavaná plocha a nádvorie	18		1	1	0
14801/29	1538	zastavaná plocha a nádvorie	18		1	1	0
14801/30	2774	zastavaná plocha a nádvorie	18		1	1	0
14801/33	2812	zastavaná plocha a nádvorie	16		1	1	0
14801/34	634	ostatná plocha	37		1	1	0
14801/37	1963	zastavaná plocha a nádvorie	18		1	1	0
14801/48	18	zastavaná plocha a nádvorie	16		1	1	0
14801/49	18	zastavaná plocha a nádvorie	16		1	1	0
14801/50	18	zastavaná plocha a nádvorie	16		1	1	0
14801/51	18	zastavaná plocha a nádvorie	16		1	1	0
14801/52	19	zastavaná plocha a nádvorie	16		1	1	0

14801/53	18	zastavaná plocha a nádvorie	16		1	1	0
14801/54	18	zastavaná plocha a nádvorie	16		1	1	0
14801/55	18	zastavaná plocha a nádvorie	16		1	1	0
14801/56	18	zastavaná plocha a nádvorie	16		1	1	0
14801/60	18	zastavaná plocha a nádvorie	16		1	1	0
14801/61	17	zastavaná plocha a nádvorie	16		1	1	0
14801/62	18	zastavaná plocha a nádvorie	16		1	1	0
14959/1	9452	zastavaná plocha a nádvorie	16		1	1	0
14959/5	356	zastavaná plocha a nádvorie	17		1	1	0
14959/9	908	zastavaná plocha a nádvorie	16		1	1	0
14959/20	312	zastavaná plocha a nádvorie	18		1	1	0
14959/21	201	zastavaná plocha a nádvorie	30		1	1	0
14959/23	187	zastavaná plocha a nádvorie	18		1	1	0

Iné údaje

právny vzťah k stavbe súpisné číslo 17124 na parcele 14800/11 je evidovaný na LV 3648

Legenda

Kód spôsobu využívania pozemku

- | | |
|----|---|
| 15 | Pozemok, na ktorom je postavená bytová budova označená súpisným číslom |
| 16 | Pozemok, na ktorom je postavená nebytová budova označená súpisným číslom |
| 17 | Pozemok, na ktorom je postavená budova bez označenia súpisným číslom |
| 18 | Pozemok, na ktorom je dvor |
| 22 | Pozemok, na ktorom je postavená inžinierska stavba - cestná, miestna a účelová komunikácia, lesná cesta, poľná cesta, chodník, nekryté parkovisko a ich súčasti |
| 25 | Pozemok, na ktorom je postavená ostatná inžinierska stavba a jej súčasti |
| 30 | Pozemok, na ktorom je ihrisko, štadión, kúpalisko, športová dráha, autokemp, táborisko a iné |
| 37 | Pozemok, na ktorom sú skaly, svahy, rokliny, výmole, vysoké medze s krovím alebo kamením a iné plochy, ktoré neposkytujú trvalý úžitok |

Kód spoločnej nehnuteľnosti

- | | |
|---|---|
| 1 | Pozemok nie je spoločnou nehnuteľnosťou |
|---|---|

Kód umiestnenia pozemku

- | | |
|---|---|
| 1 | Pozemok je umiestnený v zastavanom území obce |
|---|---|

Kód právneho vzťahu

Stavby

Počet stavieb: 19

Súpisné číslo	Na pozemku parcelné číslo	Druh stavby	Popis stavby	Druh chránenej nehnuteľnosti	Umiestnenie stavby
3325	14959/9	20	Združená stredná škola		1
3776	14801/6	20	Prevádzková budova		1

4346	14796/1	20	Stavba		1
4346	14801/48	20	Garáž		1
	14801/49				
	14801/50				
	14801/51				
	14801/52				
	14801/53				
	14801/54				
	14801/55				
	14801/56				
4346	14801/60	20	Garáž		1
	14801/61				
	14801/62				
4348	14796/3	20	Internát SOŠD		1
4348	14801/2	20	Učilište-kuchyňa		1
5270	14801/33	20	Škola		1
5795	14801/22	20	Dielne		1

Iné údaje

Bez zápisu

Legenda

Kód druhu stavby (budovy)

20 Iná budova

Kód umiestnenia stavby

1 Stavba postavená na zemskom povrchu

ČASŤ B: VLASTNÍCI A INÉ OPRÁVNENÉ OSOBY

Počet vlastníkov: 1

Por. číslo	Titul, meno, priezvisko, rodné priezvisko, / Názov Rodné číslo / IČO, Miesto trvalého pobytu / Sídlo, Štát Dátum narodenia,	Spoluvlastnícky podiel
1	Bratislavský samosprávny kraj, Sabinovská 16, Bratislava, PSČ 820 05, SR ; 36063606	1/1
Tituly nadobudnutia		
Žiadosť č.4793/02 zo dňa 9.12.2002 - Vz 521/03		
Žiadosť č.4793/02 zo dňa 9.12.2002 - Vz 522/03		
Žiadosť č.4793/2002 zo dňa 9.12.2002 - Vz 524/03		
Žiadosť č.4793/2002 zo dňa 9.12.2002 - Vz 402/03		
Delimitačný protokol zo dňa 22.11.2002 - Vz 547/03		
Žiadosť č.4793/2002 zo dňa 12.12.2002 - Vz 584/03		
Žiadosť č.2945/2003 zo dňa 14.4.2003 - Vz 654/03		

Delimitačný protokol zo dňa 6.6.2003
Žiadosť č.ORGSM 76/22/2004 zo dňa 1.4.2004 -Vz 964/04
Zámena podľa V-5716/05 zo dňa 19.1.2006 - Vz 167/06
Žiadosť o zápis do KN zo dňa 8.8.2006 - Vz 1644/06
Zámenná zmluva V-10953/16 z 25.05.2016
Poznámky
Bez zápisu
Iné údaje
Žiadosť o zmenu sídla zo dňa 22.7.2006 - R-560/2006.
Rozh.č.X-718/06 zo dňa 2.4.2007 - Vz 481/07
GP č. 56/2006
Rozh.č.X-206/08zo dňa 1.4.2008 - Vz 578/08
Zápis GP-1092/2009
Rozhodnutie o odstránení stavby č. SÚ/CS 20389/2015/2/HST-25 zo 04.12.2015 - Vz 994/16
Zápis GP č. 46/2015 (ov.č. 1557/2015) - Vz 994/16
Zápis GP č. 24/2017, (úradne overený pod č. 438/2017 dňa 9.3.2017),k V-33972/2017

Správcovia

Počet správcov: 0

Por. číslo	Titul, meno, priezvisko, rodné priezvisko; / Názov Dátum narodenia, rodné číslo / IČO; Miesto trvalého pobytu / Sídlo; Štát	K pozemku, k stavbe, k vlastníkovi
Bez zápisu		

Nájomcovia

Počet nájomcov: 0

Por. číslo	Titul, meno, priezvisko, rodné priezvisko; / Názov Dátum narodenia, rodné číslo / IČO; Miesto trvalého pobytu / Sídlo; Štát	K pozemku, k stavbe, k vlastníkovi
Bez zápisu		

Iné oprávnené osoby z práva k nehnuteľnosti

Počet Iné oprávnených osôb z práva k nehnuteľnosti: 0

Por. číslo	Titul, meno, priezvisko, rodné priezvisko; / Názov Dátum narodenia, rodné číslo / IČO; Miesto trvalého pobytu / Sídlo; Štát	K pozemku, k stavbe, k vlastníkovi
Bez zápisu		

Tituly nadobudnutia
Bez zápisu

Poznámky
Bez zápisu

Iné údaje

Bez zápisu

ČASŤ C: Ťarchy

K pozemku, k stavbe, k vlastníkovi	Znenie ťarchy
	Vecné bremeno-právo prechodu a prejazdu cez parc.č. 14800/3,14801/4,28,29 v prospech AGROCONS IPOS-Z, spol.s r.o. IČO 31395104 na parc.č.14803/5,16,17,18,19,20 vl.parciel a stavieb s.č.1017 na nich podľa V-7531/03 zo dňa 28.1.2004
	Vecné bremeno-právo prechodu a prejazdu cez pozemky p.č. 14800/3 zast.pl.o výmere 941m2,p.č.14801/4 zast.pl.o výmere 8760m2,p.č.14801/28 zast.pl.o výmere 3478m2, p.č.14801/29 zast.pl.o výmere 1466m2 v prospech vlastníka pozemkov p.č.14801/3 zast.pl.o výmere 594m2,p.č.14801/5 zast.pl. o výmere 570m2,p.č.14801/65 zast.pl. o výmere 2390m2 a stavieb s.č.4347 na pozemku p.č.14801/5 a s.č.5269 na pozemku 14801/3 podľa zámennej zmluvy a zmluvy o zriadení vec.bremena podľa V-5716/05 zo dňa 19.1.2006
Poradové číslo vlastníka	Vecné bremeno - spočívajúce v povinnosti povinného z vecného bremena ako vlastníka pozemku registra C KN parc.č. 14801/20 strpieť na časti zaťaženej nehnuteľnosti v zmysle GP č. 1099/2012 (ov.č. 2185/2012): - zriadenie a uloženie elektroenergetickej stavby - užívanie, prevádzkovanie, údržbu, opravy, úpravy, rekonštrukcie, stavebné úpravy elektroenergetickej stavby, jej odstránenie a za tým účelom vstup, prechod a prejazd peši, motorovými a nemotorovými dopravnými prostriedkami, strojmi a mechanizmami oprávneným a ním povereným osobám v prospech Západoslovenská distribučná, a.s. (IČO: 36361518), podľa V-29767/13 zo 14.01.2014
1	
Poradové číslo vlastníka	Vecné bremeno spočívajúce v práve: a) uloženia inžinierskych sietí (prípojka elektriny, plynu, vody, kanalizácie, telefónu) a vstupu na pozemok CKN parc. č. 14959/1 za účelom údržby a opravy inžinierskych sietí b) prechodu a prejazdu cez pozemok CKN parc. č. 14959/23, v rozsahu vyznačenom v geometrickom pláne č. 438/2017 v prospech každodobého vlastníka bytu č. 1, 2, 3, 4, 5, 6 v bytovom dome - Nerudova ulica 14 so súp.č. 3917 na parc. č. 14959/3, podľa V-33972/2017 zo dňa 10.1.2018.
1	
Poradové číslo vlastníka	Právo vyplývajúce z vecného bremena na pozemok registra CKN parc. č. 14801/64 spočívajúceho v práve: a) uloženia, prevádzky, užívania, úpravy a údržby sietí, a to v rozsahu vymedzenom v geometrickom pláne úradne overenom pod č. G1-1226/2020 b) vstupu, prechodu a prejazdu za účelom prevádzkovania, údržby a prípadných opráv sietí, a to v rozsahu vymedzenom v geometrickom pláne úradne overenom pod č. G1-1226/2020 v prospech vlastníka pozemku registra CKN parc. č. 14801/20, podľa V-28778/2021 zo dňa 6.10.2021.
1	

VÝPIS JE NEPOUŽITEĽNÝ NA PRÁVNE ÚKONY

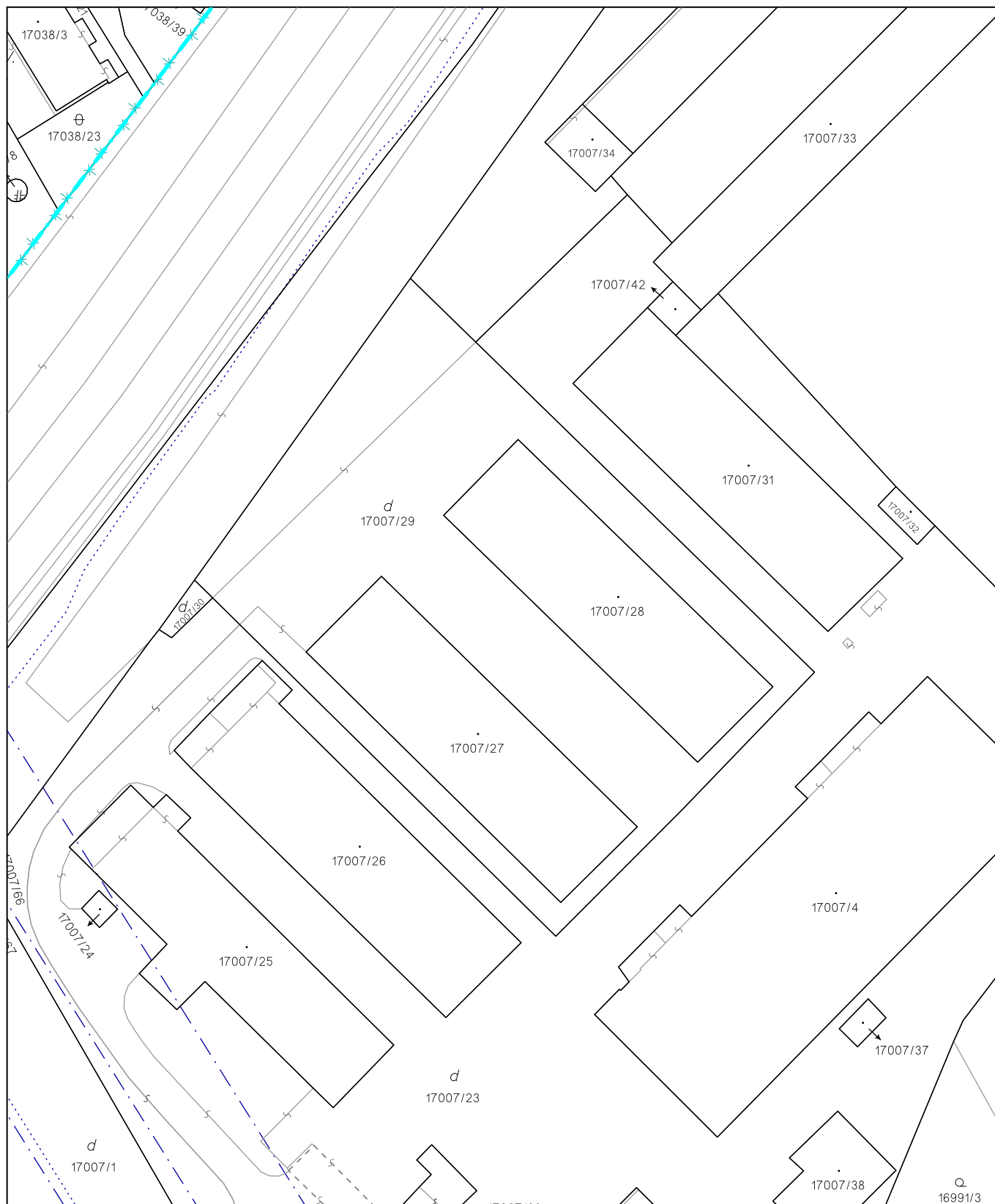

Úrad geodézie, kartografie a katastra Slovenskej republiky	Okres	Bratislava II	Obec	Bratislava-Ružinov	Katastrálne územie	Trnávka
	Číslo zákazky	Vektorová mapa			Mierka	1:1000
	KÓPIA KATASTRÁLNEJ MAPY					
	na parcelu 17007/29					
	Kópia je nepoužiteľná na právne úkony					
Vyhotovené automatizovaným spôsobom z ISKN			Spôsob autorizácie Bez autorizácie			
Dátum a čas vyhotovenia	17.5.2022 12:17:12					
Údaje platné k	13.5.2022 18:00:00					